בס"ד

28.7.24

לכבוד

מוחמד אבו גוש

עיריית ירושלים

<u>בקשה לאיסור כניסת אוטובוסים לרחוב דולגין</u>

שלום וברכה.

נבקשך לקדם איסור כניסת אוטובוסים לרחוב דולגין- רחוב ללא מוצא אליו מגיעים אוטובוסים להוריד נוסעים המבקשים להגיע לפארק 850. הדבר מהווה הפרעה חמורה לתושבי הרחוב.

יש לפארק 850 שתי מגרשי חניות נגישים ומתאימים לאוטובוסים (מסומנים)

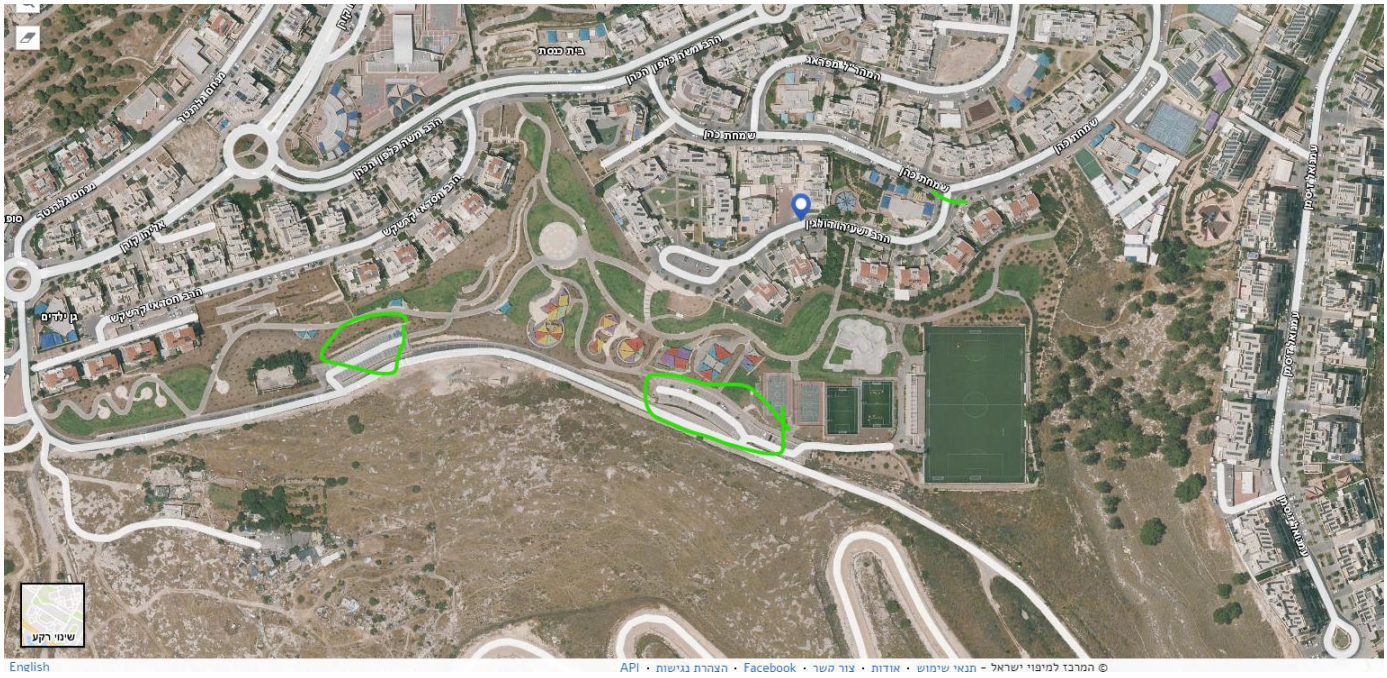

בברכה

ינון עמיחי

מנהל מינהל קהילתי חומת שמואל

מינהל קהילתי חומת שמואלי (עיר)
רח' שאול אביגור 7 ירושלים
פס' עמותה 580541456

רחוב שאול אביגור 7, חומת שמואל, ירושלים. טלפון רב קוי : 02-6453891 פקס : 02-6453887
www.homat-shmuel.matnasim.org מייל: Homat-shmuel@matnasim.org.il